朝鮮日報

夕刊朝刊合六面

[illegible] 一個月先金壹圓 [illegible] 廣告料 五號活字一行金壹圓 [illegible]
發行所 朝鮮日報社

論說 稅制整理의 方針如何 ──移入稅撤廢는不可──

一

朝鮮의稅制整理에就하야는이미十五萬圓의調査施設費를計上하엿고 그調査機關의規程及調査委員의選任等官制에對하야는法制局의審議에附하야不遠間審議를終了하고 이를公布하리라함으로도 近近諸般調査에着手할貌樣이다 그리고이번整理는現在稅制系統의複雜混亂함에對하야 根本的의改革을 試코자한다함으로도實로難事業이라하겟고따라서이調査에要하는歲月도相當할것이나 爲先一部의調査라도終了되면 逐次適用하리라한다 元來一國의租稅制度의適否如何는 곳財政上또는經濟上乃至一般民衆生活上에至大한影響을주는것이됨으로그事業의至難함과一般의注目을쓰는程度가通常의政策에比할것이아닌것이다

二

從來租稅制度의 理想으로는財政上 經濟上또는社會政策等處地로보아 各種이잇는것이나 이三個의理想中에서한아를取함에因하야다른것을害케되는境遇가업지못할것임으로 이를가장適宜하게 選擇하여야할것이다 그러나現代資本主義經濟組織下에잇서서 貧富의懸隔이날로甚하고 따라서多數無產階級의生活을威脅케됨으로 이것을租稅上으로緩和키爲하야 社會政策的理想을重要視케된것은事實이다 그리고이번에稅制整理의目的으로보드라도 現在稅制系統의複雜混亂한것을改正코자하는以上에는 그方針은增稅나或은減稅를目的하는것이 아니오負擔의公平을主眼으로할것임으로結局은各人의擔稅力을重視하는社會政策的見地에서稅制整理의方針을세우는것이可하다고생각하는바이다

三

따라서資本利子稅가튼것은社會政策的見地로보아適宜한것이라하겟다 다만이것이產業의幼稚한朝鮮에서는 이로因하야資金의供給을阻止하야產業發達上障害를끼칠念慮가업지안치마는一方으로는도로혀巨額의資金을가지고 不勞所得을取하는階級을刺戟하야直接으로事業에投資케하는效果를어들수도잇는것임으로차라리이方面에負擔을더하고貧窶한階級의負擔을輕減케하는것도妥當하다할것이다 그럼으로이번稅制整理에잇서서 充分히考慮할만한餘地가잇다하는바이다

四

그리고이미世間에서論議되는綿織物移入稅撤廢問題에對하야考察하면 移入稅廢止에依하야줄잡어도그稅率만큼는理論上低廉한價格으로供給될것이오 또그需要者의多數가中產階級以下인것으로보아 社會政策上으로도當然撤廢함이可할것이다 그러나一方으로同稅를撤廢함을因하야朝鮮內의綿織物生產業이致命的打擊을바들것을생각하면容易히首肯할수업는것이다 이는綿織物移入稅額年三百萬圓을損失한다는財政上으로서의處地로보는것보다도 朝鮮機業界를爲하는經濟的處地에서본것이다 朝鮮에서需要하는綿織物의大部分이日本品에依하는現狀으로서 微微한朝鮮機業界를爲하야 高價品을使用하는不利를取할것이아니라하겟스나 大局上으로보아移入稅撤廢는 日本品의壓迫으로부터 朝鮮內斯業의前途를絕望케할憂慮가잇슴으로차라리高價의犧牲을忍耐치안을수업다하는바이다

五

그러나 吾人의理想은生活必需品에對하야는 그輸移入의어느것됨을不問하고 物價를騰貴케하야多數消費者를不利케하는關稅의增壁을願하는것은아니다 그럼으로綿織物移入稅撤廢도根本的으로不可한것은아니오다만朝鮮의產業狀態로보아그撤廢의時期가아닌것을主張하는바이다 要컨대稅制整理의大體方針은社會政策的見地를取함과同時에 朝鮮의特殊한事情에 着眼치아니치못할것이다 所謂日本延長主義가튼論法下에서 日本의制度를그대로模倣하거나 또는朝鮮內에서도 經濟的으로優裕한日本人을標準함은不可하다하는바이다

葡國新內閣組織 『카』少佐를首相으로

(리스본三日發) 葡萄牙革命의首謀者『고메스 다 고스타』將軍은今朝『리스본』市街에到着則時『카베카다스』와協議한結果八省으로부터組織된新政府를樹立하얏는데其主要閣員은左와如하더라
▲首相兼內相카베카다스少佐 ▲外相갈모다將軍 ▲陸相兼殖相고메스다고스타將軍
또右三將軍을首腦로한最高會議도組織하얏더라

男女勞働條件 平等議案을可決 萬國婦人大會에서

(나우엔三日發) 巴里에開催된萬國婦人大會는男女勞働條件平等에關한議案을可決하얏다더라

英國의阿片政策을 中國勞働代表痛論

(나우엔三日發) 勞働會議에서張中國代表는二日의會議에서英國의中國阿片政策을痛擊한後中國에對하야外國의國內干涉과및外國人의優先權廢止에就하야熱辯을吐하얏다더라

伊代表資格承認

(나우엔三日發) 國際勞働會議에서佛蘭西、白耳義兩國代表는伊太利政府가組織勞働의組織團體를壓迫한다는理由로伊太利代表의出席을反對하얏스나多數決의結果三十一對六十八票로資格이承認되얏다더라

名譽博士號拒絕 前首相『맥도날드』氏

(나우엔三日發) 英國勞働黨前首相『맥도날드』氏는『켐부릿지』大學으로부터名譽博士號를贈呈하얏는데敎授會가票決할때全會가一致되지안엇다하야同稱號를拒絕하얏다더라

排英、日을絕叫 廣東의六一紀念日

(東京電) 廣東着電에依하면廣東六一紀念日에商工其他各團體聯合紀念會가開催되얏는데參加者는三萬을算하얏스며排日、排英、帝國主義反對、軍閥打破等을絕叫하고壯嚴한示威行列이잇슨後三時에散會하얏는바夜間은官憲側의嚴禁으로平穩裡에終了되얏다더라

奉天正規兵 反軍과銃火相交 徐團長을捕縛銃殺

(奉天四日發) 西豐縣의叛亂은交涉한結果掏匪에서交涉키로되야西豐에到着하자反軍은突然히官軍을包圍하고二日朝부터形勢가不穩하더니午後一時에이르러雙方이衝突되야激戰한結果官軍은機關銃四、攻擊砲四를發射한所致로反軍은兩隊로分하야西北方山地로逃走하고反軍의徐團長도捕縛銃殺되얏다더라

張作霖氏北京에

(奉天電) 張作霖氏는四日夜特別列車에搭乘하고五日午前一時에奉天을出發하야北京으로向하게되얏다더라

奉天票大暴落

(奉天電) 奉天票는張作霖氏의出發과北京의風雲이告急한悲報로四日은드듸여四百三十五元에暴落되야立會停止가되엇다더라

四日閣議

(東京電) 四日의閣議는午前十時官邸에열렷는데外相의外交報告가잇섯고特別히參列한仙石前鐵相으로부터在職中의人事가잇스매閣僚들을代表하야首相이此에對한謝辭를述한後當面의政務에對하야協議하얏는바工業勞働者最低年齡法及十二年法律三十三號工場法中改正法律施行規則、郡役所及道[illegible]廢止의實施期를七月一日로定하얏고案件及退職者에對한給與等의各項과關東都督府官制中改正의諸項을決定하고午後一時에散會하얏다

土調記念塔建設

朝鮮土地調查記念會有志一萬餘人의會員으로今般京城南山公園에記念塔을建設하기로決하고本年八月부터建設工事에着手할豫定인데經費五千圓、高二十餘尺、題號는當時의土地調查局總裁이던山縣伊三郞公의揮毫로하리라더라

外는頗히有利한方針이라하겟다더라(平壤)

無知한農民과 任意契約을못하야 東津水組出張員이 相助會幹部를起訴

東津水利組合에서用地를廉價買收코저百方으로狡猾한手段을施한다함은旣報한바어니와今般水組出張員某外一人이被害區內인任實郡雲岩面馬岩里等地에出張하야被害物의賣渡를勸誘함에依하야馬岩里梁先京은自己의被害物賣渡其他一切를相助會長에게委任함에도不拘하고私自賣渡하기로決定하엿다는말을들은相助會에서는區域理事崔春植氏를現場에派送하야梁先京을訪問하고委任을取消하고出張員等이如何한方法으로買受하는지傍觀케한바梁은無常識한小作人으로所謂이結果의賣買가解約되고말엇다는데出張員等은이解約됨은崔氏의妨害라고崔氏를業務妨害罪로任實署에告發하야同署에서는崔氏를檢束取調하고全州地方法院檢事局까지押送하엿다는데一般은崔氏가會務를執行하다가此에至함을同情하며水組出張員에게質疑한事는即水組에서每小作地全部를喪失한小作人에게每戶三十五圓의壓鑄料를支拂한다고하고實地에支拂치아니하며公定地價의三十六割四分이라고發表는하고實地通知表中十九級地의計上額이相違함은何故인가함에不過하엿다더라(任實)

安城初有의 英語講習會

京畿道安城郡邑內面西里金禹鉉氏는當地靑年界에英語普及을目的하고英語講習會를組織하야去一日부터安城幼稚園事務所內에서夜學을開하얏다는데甲乙班에分하야甲班은每火曜日에講習하며講師는前記金禹鉉氏라하는데英語講習會는安城에初有한事이라더라(安城)

體育會組織 安州雲谷面에

安州郡雲谷面龍田里有志金泰鉉、崔龍潔、黃昌元、金潤鉉等諸氏의發起로體育會를組織하고會員을多數히募集한後去五月二十九日午後二時當地共成學校內에서創立總會를開하고規約과綱領을通過하엿다는데當選된任員은如左하다고(安州)
△任員 會長金運鎣 副會長韓在錦 總務金泰鉉 書記崔龍潔 財務梁昇道

長湖院에 乾繭場建築 三千餘圓豫算으로

利川郡滑漢面에는農家副業으로養蠶熱이膨脹하야其產額이實로巨額에達하얏것스나오직乾繭場이無함으로一般蠶業家에서乾繭場設置를熱望하던바今般郡으로서金三千餘圓豫算으로方今乾繭場을建築中이라는데一般蠶業家의큰福音이되리라더라(長湖院)

養豚을獎勵 普校生徒에게

平南江西郡에서는郡內各公立普通學校二三四五學年生徒에게養豚을獎勵코저希望者에게一頭式分配하야八個月間飼養식힌다는데此豚의販賣된金錢에서種豚代金을除한外에는全部生徒를爲하야貯金식힌다는바希望者는瓶山公普에五十名岐陽에百五十名이잇섯다는데普村學校도五十名이잇섯다더라

起訴키로決議 罪狀을條列하야 面長非行에對한 北川全面民憤起

河東郡北川面에서는去二日午後二時北川面玉亭里學術講習所에서三百餘名面民이會合하야面民大會를열고同面面長姜重九에對하야左와如히決議하얏다는데姜氏를排斥하자는喊聲이會場을震動하얏고會衆은極度로憤慨하야形勢가자못洶洶하얏섯다더라
△罪狀 面長姜重九는就任以來面民의福利와輿論을無視하고獨斷的으로事務를處理하야面民의生活을不安定케하며十三年度面所建築費中五百七十圓을橫領하고十五年度國有林九曲山十町步採伐木代金을自己妻族李成甲에게三千六百餘圓에放賣하얏스며北川面豊岩道路寄附金을三年間不當徵收橫領한일과種苗場을面民에게耕作치못하게하고自己親族과自己가耕作한것과六十老人을毆打重傷케한것
△決議
一、面長姜重九不正行爲에對하야不信任案을道郡當局에提出하야期必코改任케할일
一、面民의被害額에對하야直接檢事局에告訴할일
一、本大會에未參한面民에게는事後承諾을求할일
一、面長姜重九를改任치안는同時納稅를郡에서出張收納케하고面所에는不納할일
一、實行委員五人을選擧하야實行의任에當케할일
右의事項을決議하고徹底貫徹를期함
北川面民大會 一同
△實行委員 鄭泰璋 文永相 姜己燮 金錫鎬 裵基煥(晉州)

大饑饉뒤를밟어 今年또麥凶漁凶 巨濟一境은大恐慌

昨年의大暴風雨로因하야饑饉의呼가殆히全鮮的이라하겟스나特히慶南巨濟는漁農兼凶으로七萬餘千의住民中約四割은饑饉에陷하야伊來八九個月間草根木皮로生命을持續하야오면서一縷의活路를今年『麥收穫』에單望하던中亦是雪上加霜으로收穫期가다된時期에至하야意外의數十餘日苦雨로또麥凶을當하게되엿스며漁業도歉凶하야例年數百十餘萬圓이產出되는時期가되엿는데아즉것一尾의產出을보지못하엿슬뿐만아니라그前途가매우危險하다하야그의直接關係者는勿論이오間接으로島民의生活上에도莫大한影響을波及하야目下巨濟는大恐慌中에싸이여잇다더라(巨濟)

救濟金募集 平昌珍富面에서

江原道平昌郡珍富面一帶는昨年水災로今年春窮에一百三十餘戶五百餘人이가飢死之境임으로珍富面長金炳萬氏와同駐在所主任白石熊雄氏의發起로五月十四日面內有志를面事務所에招請하야協議한後發起人兩氏가各里에出張하야救濟金을募集하야窮災民에게分給할豫定이라는데[illegible]同情金이左와如하다더라(平昌)
△同情 月精寺百圓 林享治四十圓 南相弼 南相旭各三五十圓 金鍾參三十圓 林梅基 金鍾斗各二十圓 白石熊雄 金正吉 林泰石各十圓 朴萬均八圓 洪在宇七圓 金振岳 崔石命各六圓 落合祥 洪德涼 [illegible]

端午演劇大會 車輦館

內貿親睦會에서는端午演劇大會를來端午日에開催한다함은旣報한바어니와演題는同會員嚴谷君의著作인薔薇의花다는脚本을改作하야演出한다하며其詳細는如左하다더라(車輦館)
場所는車輦館天道敎宗理院 日字는陰五月五日午後八時半부터 入場料는普通의區別이잇서大人二十錢小兒十錢 主催는車輦館內貿親睦會 後援은東亞朝鮮時代車輦館分局

康津雨害巨大

全南康津郡은去月二十七日夜부터同二十八日까지大雨로因하야田畓其他의損害가莫大하야人民은매우不安中이라고(康津)

高敞記者團臨總

全北高敞記者團에서는創立三週年紀念日임으로五月六日[illegible]相互親睦을圖하기爲하야東亞、朝鮮、時代支局에서臨時總會를開한다는데地方記者諸氏의多數出席을바란다더라(高敞)

順求間自動車開通

全南順天郡三友自動車部에서는從來順天谷城間光州線連絡의路線을經營하던바今般業務를擴張하고路線을增加하야順天求禮間의開通式을擧行하엿는데去六月一日부터開業하얏다는데順求間連絡과地方發展上影響이莫大하리라더라(順天)

崇德夜學盛況

北靑郡北靑面陽坪里崇德夜學은設立以來三四年間農村靑年子弟를多數敎養하여오든바今年度에와서는一層더擴張하야方今大盛況으로進行한다는데生徒數는五六十名에達하며班別은男女各甲乙組에分하고程度는普通學校三年程度로부터中學校一學年까지敎授하는바先生은左記諸氏가無報酬로가르친다더라(北靑)
姜理求 姜育求 姜重模 姜祿求 姜昇熙 金應洙女史

奉悼團代表上京

旣報金泉奉悼團에서는以來約一個月間團員募集과諸般準備가完成되야同團代表劉溶相 崔京鎔 朴秉圭三人은來七日大葬儀에奉悼할目的으로發程할豫定이라고(金泉)

光明學院을 中興한人物 一般이稱頌

坡州郡泉峴面法院里는京畿道內에서도有名한窮僻山中으로住民들의生活狀態는農業火田을耕作하야延命하며生產이라고는薪炭밧게無함으로子弟들을敎育할餘地가업는處地인데距今六年前當地有志尹斗永氏가自己의財力과勢力을不惜하고光明學院을設立하야만흔英才를養成하엿섯는대不幸히尹氏가作故한後同院은廢院의運命에到達하야一般學父兄과學生들은將來를念慮하고彷徨하든中泉峴面長白南獻氏는各方面으로同院의維持方針에盡力한結果多幸히面內有志의贊助를得하야大正十年九月에千圓의經費를投하야校舍를新築하고더욱同院을擴張하야校運이日로隆昌하든中同時現在同院에敎鞭을잡은金賢植、白萬基、沈聖鉉三氏는또自己의形便과私情을不顧하고熱誠과堅固한立志로써不避風雨하고無報酬로敎育에獻身하는대面民들은前記諸氏에對한頌讚이자자하다더라(汶山)

◇奉訣式參加 宜川南北敎會에서는代表로張奎明牧師를因山日에奉訣式에參席케하기로하엿다더라(宜川)

◇國葬遙拜式 元山府主催로國葬當日인十日에元山高等女學校에서國葬遙拜式을午前十一時에擧行한다는데參列者는同日午前十時半까지入場을許하며또當日은市內全部에弔旗를揭한다더라(元山)

江景面內訌에 對하야

投稿歡迎 十四字 五十行以內 住所氏名明記

◇行政機關의方法으로는眞正한民衆을爲하야如何히有益한일이라도絕對로不能하다함은現代와가튼『피라밋트』的政治組織을明晳한말이거니와實際民衆의意思를尊重히하고福利의增進을圖謀하는政治組織이며或은果然政治한政治者의境遇는반듯이[illegible]

◇江景面의內訌은[illegible]

◇또는江景面長廢止의소리와學校問題는朝鮮人의事情을잘아는朝鮮人面長에게오직信任을[illegible]

◇民力이자못疲弊한中에發展의可望이都是업는江景을爲하야[illegible](江景K生)

堤坊工事 四千圓經費로 淸溪川

利川郡長湖院里淸溪川堤坊은距今六年大洪水後修築한以來로作民의生活安定을保障하야實로큰幸福이엇스나오직堤坊所의不充分한區域이잇서서常設倉庫中今般道의補助金과當地有志의寄附金總計四千餘圓으로未盡한個所에對한改修工事를方今施行中이라더라(長湖院)

◇原州降雹 江原道原州郡興業面興業里와板富面瑞谷里에는去一日午後五時三十分부터約四十分間降雹하얏는데大小麥其他播種物에損害가업는것이아니라播種時期가已晚함으로다시播種키不能하야一般農民은大狼狽라더라(原州)

不平蒐集禁止 家宅까지搜索하야 書類를多數히押收 安邊靑聯의

咸南安邊靑年聯盟에서郡內에散在한一切不平을蒐集한다는事件에對하야는이미報道한바와如하거니와同不平蒐集에對하야當地警察署에서는其內容이자못不穩하다는趣旨下에서一方으로는聯盟의發送을禁止하며一方으로는同聯盟의重要委員等을呼出하야調查中에잇든바本月二日午前十一時頃에新高山駐在所部長以下警官三名이出動하야新高山靑年會館全部와金達榮氏立會下에서同會委員長金達榮氏의家宅까지搜索한結果左記書類를押收하얏스며又同會常務姜燦氏家를搜索하얏스나別般書類는發見치못하엿다는데本事件으로因하야安邊警察界에서는非常活動을하는中이라더라
▲押收書類
一、郡內不平蒐集에關한宣傳비라約二百五十枚
一、各靑年團體에비라配付依賴에關한書類數百枚
一、各區長에게비라配付依賴에關한書類約二十枚(新高山)

◉東滿靑總委員會延期 東滿靑年總聯盟에서는去月二十九日執行委員總會를開催할豫定이든바各地方에地方聯盟이近間에組織되는關係로地方聯盟組織이進行된後다시開催하기로하고當分間延期를하엿다더라(間島龍井)

日은農事奔忙時임도不拘하고男女七八十名이集合하야盛況裏에諸般決議를終了하엿다더라(吉林)

培成學院開院式

敦洲는吉林省撫松縣의中心地요新鮮同胞數十戶가住居하는村落으로敎育機關이업슴을感하야貧困한書堂이슴으로今春以來有志諸氏와村民이合力하야努力한結果培成學院을創立하고今月十五日當院內에서開院式을擧行한바當[illegible]

今年麥作 到處에減收

全羅南道 今年度麥作豫想高는前年에比하야八萬五千四百四十六石의減收가有하게되엿는데減收原因은今春의旱害라하며今年度豫想高는如左하다고

	大麥	小麥
木浦	[illegible]	[illegible]
光州	[illegible]	[illegible]
潭陽	[illegible]	[illegible]
谷城	[illegible]	[illegible]
求禮	[illegible]	[illegible]
光陽	[illegible]	[illegible]
麗水	[illegible]	[illegible]
順天	[illegible]	[illegible]
高興	[illegible]	[illegible]
寶城	[illegible]	[illegible]
和順	[illegible]	[illegible]
長興	[illegible]	[illegible]
康津	[illegible]	[illegible]
海南	[illegible]	[illegible]
靈岩	[illegible]	[illegible]
務安	[illegible]	[illegible]
羅州	[illegible]	[illegible]
咸平	[illegible]	[illegible]
靈光	[illegible]	[illegible]
長城	[illegible]	[illegible]
莞島	[illegible]	[illegible]
珍島	[illegible]	[illegible]
濟州	[illegible]	[illegible]
合計	[illegible]	[illegible]

咸鏡南道

道內務部農務課의調査에依한本年度麥作豫想及作付反別은左와如하다더라
【大麥】作付反別七反一分一厘增收穫豫想三八六六六石
【小麥】作付反別六二三六反二分六厘減收穫豫想三八[illegible]
【裸麥】作付反別八四七反二分二厘減收穫豫想四九八石[illegible](元山)

新浦陸上競技

咸南新浦에서는端午佳節을利用하야新浦靑年會主催와本社分局後援으로陸上競技大會를開催코저準備에매우奔忙中이라는바開催의日時及場所와重要競技種類는如左하다더라
一、時日은陰五月四五日(兩日)間
一、同陰五月十日十一日(兩日)에는脚戲
一、申請은來九日까지(自轉車마라손에만限함)
一、申請場所는新浦靑年會館으로
一、場所는新浦公普校場(新浦)

金浦郡內面所新築 一千九百圓豫算으로

金浦郡郡內面에서는事務所建物이不完全하야大正十三年度에此를新築키豫定이엇섯스나經費問題로一時中止하고金浦郡廳舍의貸付를受하야事務를進行하든中여러가지事情上事務所를移轉케되얏슴으로前事務所敷地에改築키로되야移轉費一千九百圓豫算으로今五日부터起工한다는데建築中에는當地明倫堂에서臨時로事務를取扱한다더라(金浦)

船舶職員試驗結果

曩者釜山海事出張所에서擧行한船舶職員試驗成績은受驗者六十四名中朝鮮人合格者는左와如하다더라
△小型乙種二運轉士 朴大鎬 李小東 文德順 姜滑評

元山五月貿易

元山港五月中貿易은移出六十三萬四千七百四十六圓輸出五萬五百五十四圓移輸出合計六十八萬五千三百圓이엇고移入은百三十八萬四千九百八十圓移輸入合計二百一萬二千八百十二圓이엇는데出入兩者의差額은百三十二萬七千五百十二圓의入超이라는바前年同月에比하면移輸出十七萬九千七百二十五圓과移輸入九十萬六千七百十九圓이增加되야總額에서는百八萬四百四圓이增加되엿는데移出入品內容은左와如하다더라(單位圓)
△移出品 米及粗三八八、七八八 大豆一五五、八〇六 魚類七、六〇八 海苔三〇 黑鉛六五、七六 木材三、二五〇 肥料二三、三五〇 其他諸品三九、三二七 合計六三四、七四六
△移入品 米及粗七一六 小麥粉四八、三〇五 砂糖一〇、六七五 淸酒五、三二三 麥酒一九、六五七 燐寸九、六二四 綿絲一〇、[illegible] 及打綿七、九二四 綿織絲一〇、[illegible] 八五 生金巾及生시징구四、〇一八 天竺布一九、九一三 白木綿二五、五三二 縞及綿太布五、二七 二仁斯及綾金布及雲齋布二四、六〇七 毛織物一一、四九五 絹織物七、〇六五 雜貨二四、五二五 [illegible]

新浦漁業狀況

咸南新浦附近海岸에서는近日에至하야海產物豐富하다는바水揚高에多數를算하는產品은鰯魚(뎡어리)鱒魚(송어)鰈魚(가자미)等인바現物賣買價格은鰈魚一箱에自八十錢으로至二圓五十錢鱒魚一級(二十尾)에二圓五十錢이라하며(뎡어리)一樽에二圓十錢이(뎡어리)는連日大漁中價格은漸漸下落되리라더라(新浦)

◇貴여운學生 忠南論山郡

江景面北町에居住하는幼年南庚喜는現在江景公立學校五學年生으로去一日市內元貫泰商店에서學用品幾許를買得하고一圓紙貨一枚를주고殘額을受取하얏던바其翌日에五十錢이더왓다하고前記商店에返還함으로店主는비로소學校에其事實을報하얏다는데同生徒는元來品行이方正하고學績이優越한有望의幼年이라고稱讚이籍籍하다더라(江景)

●江景民友會委員會 去三日午後八時中町同會館內에서委員會를開催하고左記事項을決議하엿다고
△決議 一、豫算編成의件 一、綱領及宣言起草에關한件 一、中央協議會[illegible]

◇新規事業成績 京畿坡州郡에서는道의本年度新規獎勵方針에基한施肥量增加와村落衛生에資할目的으로牛豚舍便所及講肥土로農作物利用함에關하야郡에서는警察官憲과協議하야五月十七日以來殆히職員總動員으로其實行을獎勵하얏던바近近同管內實行을檢查한結果八千八百五十餘戶가採集되얏다고(坡州)

地方人事

▲李東裕氏(薩水靑年會委員長)는開城京城仁川等地를觀察次로去二十日後一時十六分新安州發約二週日後歸還豫定

◇寸鐵◇

◇【義州】義州面에서는同面小使가生活難으로自殺하려든것을懲過로解雇를하엿다나 이것은同情解雇라고할가
◇【高敞】興德某富豪家에서租數千石을放賣하는데每石斤量이二百二三十斤式되야運搬人夫의등골이씨질디경이라고昨秋에는小作人을울리더니今夏에는運搬夫를또울린다고! 農民이나勞働者나富豪에게밧는것은이것뿐!
◇【花園】二十二歲의靑年으로外科料金을낼수업서殷晉自殺한者가잇다 科料處分이即死刑宣告이엇구나

仁川廻着穀物

仁川物產客主組合을經由하야仁川에廻着된穀物은左와如하다더라
▲白米五五石▲玄米一、二五石▲大豆一、二〇五一石▲小豆四五石▲大麥二石▲其他二〇石▲合計一八、九一五石(仁川)

現在荷四萬袋 元山의北滿粟

元山에近日輸入되는北滿粟은漸次增加되는바[illegible]相場은左와如하다더라 白米는二三十錢方高이다 고現在荷는四萬袋以上이라고(元山)

△授勳三等 姜世達 金成萬 李尙弼 金相直 金夢吉 吳守右 金命福
△三等授勳士 李號吉 朴斗燮

地方經濟

不開港各地貿易

五月中元山稅關支署管內不開港各地의五月貿易은移出合計는一萬七千七百七十圓이엇스며移入合計는[illegible]이라는바內譯은前津에移出一萬七千七百十一圓이엇고[illegible](元山)

元山驛貨狀況

元山驛의本月下旬貨物은一日平均發送二十七輛到着二十六輛假量인데上旬에比하야增加한貌樣이며發送貨物은主로鹽魚、干明太、粟、鹽、木材、세멘트等이오到着物은主로米、粟、大豆、鹽、綿、세멘트等이라더라(元山)

◇校舞一個寄付 麗川郡楊市普成學校校長으로多年間勤務하든現在楊市兄弟醫院醫師趙昇煥氏는不得已한事故로校職을辭케되엿스나其後도恒常愛校的精神으로種種該校를爲하야精神上으로物質上으로多大한後援에盡力하야오던바近日은特히校舞이不完全함을遺憾하야金十五圓價値의完全한校舞一個를寄附하엿다고(楊市)

●延草少年月例會 慶南巨濟延草少年會에서는第六回月例會를去五月二十九日普明講習會에서開하고特別委員與玉山氏司會下에左記各項을決議하엿다고
△決議 一、月捐金收集의件 二、어린이데이에關한件(陰五月一日에어린이데이講演會를開하기로함)(巨濟)

加入의件 一、委員改選에關한件 一、六月十四日定期總會에關한件 一、同餘興의件 一、少年團後援의件(江景)

市民學生 安岳聯合大運動會

時日 六月十四五兩日間(陰五月五六日)
場所 安岳邑里市場에서(雨天順延)
申請期日 六月十三日까지
事務所 安岳靑年會館
主催 安岳靑年會、商業協議會
後援 時代、朝鮮兩社安岳支局

郭山脚戲大運動會

時日 來陰五月五日로七日까지三日間(雨天順延)
場所 郭山永浦江邊沙場에
賞品 一等大牛一頭 二等中牛一頭 三等犢牛一頭
主催 郭山飲食店料理店聯合
後援 東亞、時代、本報郭山支局

The Korea Daily News.

Seoul, Korea, Saturday, Jun. 5th, 1926.

SIX SECONDS FROM ETERNITY!

VIII

Photography from the air, in which there have been so many recent notable achievements, began, it is said, by accident. According to the story, during the early days of the World War a private soldier was given opportunity to ride in a battle plane flying over the front. Although the rules forbade it, he smuggled a camera aboard and took a number of photographs of views which he thought worthy of recording as souvenirs of his trip. The camera was discovered, however, and when he landed officers took it from him. As they looked at the negatives they were astonished to see that before them lay information more accurate, more detailed, more valuable than that supplied by their most highly trained observers.

The value of photography from the air has been almost as great in peace as in war. A few years ago the Fairchild Aerial Camera Corporation developed a camera with several then-new devices and made a photograph which, municipal engineers asserted, would save thousands of dollars and years of engineering work in effecting public improvements. The photograph was a picture of the city of New York from the air which showed more than thirty-two square miles of the metropolis, and when developed was more than eight feet long and twenty wide.

關 交 英
死線을버서나서 (八)

輝煌한數百炬火光裡 遷奉行列金谷着御

大轝는仙寢前白布帳裡에奉安

넘는석양을띄고금곡새릉에이르자 수백군대서홰불켜는그림자가산란

순명황후여령(純明皇后靈轝)이 동구릉유릉(東九陵裕陵)을 떠나사 금곡(金谷)으로향하엿다는 뎐령(傳令)을접한 금곡신릉(新陵)에서는 미리부터대령하엿던 일반직원이 총출하야 경내일대를 가장정결히 소제하는일변 모든설비를 정돈하고 행렬의 도착을 고대하엿다

그리길다던초녀름해도서편하늘에기우러지고 오죽하늘을 씨는드키 허공에솟아는 「포푸라」와 욱어진잡목(雜木)만이그기단그림자를잔듸우에던진후 오후일곱시오분전에행렬의도착을고하는선구(先驅)과마경관대(騎馬警官隊)가 그칫거름을 신릉경내에 나타내이며 뒤를이어 붉은석양(夕陽)을 온몸에 실고 한층찬란한빗을 더지는 의장제구(儀仗諸具)가 보히기 시작하자 경내일대의훤소(暄騷)의 소리는 일시에스러지고 도처에는 수백화목(火木)에홰불을켜메이는 거림자연이 분주히움지기기 시작하얏나 이와가티 경내의수백홰불이동동안며긔와함의긔운차게타올나 그휘황한광경은실로장엄하고도 오히려 처연함을 보히엇는데 이욱고 행렬의대부가경내에도착하야각각긔소뎡한장소를차지 자리에나아간후 혼백요여(魂帛腰轝)는친뎐(寢殿)에 돌고 다시영령을모신대여도 유유히산상친뎐압 백포장막(白布帳幕)에 나아가비로소 새선침(仙寢)에 드시는칫거름을 발부시게되엿섯는바 대여가봉안되신지 미구에어친척기타 제원의 손으로재궁을칩던찬궁(欑宮)에 모시어 성빈(成殯)한후 뒤를이어성빈뎐(成殯奠) 석상식(夕上食)석뎐(夕奠)동의 제뎐이차례로 거행되엿스며 동궐한시경에는계찬궁(啓欑宮)까지잇섯더라

勅使四日出發

국장일에동경에서칙사(勅使)로 시종(侍從)을차견하신다는바 황후폐하(皇后陛下)에서는사무관서읍청(西邑淸)과동궁동비뎐하(東宮同妃殿下)에서는시종본뎐정부(本田正復)를각각어사로차견키로되얏다는데 칙사송포(松浦)시종은 텬황폐하(天皇陛下)의 어부의(御賻儀)를봉지(奉持)하고사일오후여덟시반에 본뎐랑어사와함께 경성을향하야출발하얏다더라(동경뎐보)

使臣代表는 白耳義大使

오는십일경성에서 거행되는 국장에동경에잇는외교단(外交團)대표로 독일대사「솔푸」박사가 참렬코자하얏든바 사정으로말미암어 차석대사인 백이의(白耳義)대사「엣손헬」씨가참렬키로결정하얏다더라(동경뎐보)

救護班組織

습의에만일을념려해 醫師金溶埰氏

시내관수동에잇는 의사 김용채(金溶埰)씨는 오는칠일에 거행할습의(習儀)에 만일의 부상자를념려하야 구호반(救護班)을조직하여가지고나간다더라

地方養士軍엔 汽車五割引

텰도국에서작뎡

순종효황제의국장에각디방에서올라오는 여사군을위하야 그동안 상민봉도단에서는 텰도당국에여러가지로교섭한결과텰도국에서는 그들여사군단데에 한하야서 긔차임금을 오할인을하기로결정하엿다더라

日本人請負業者와 五百餘群衆衝突

쌍파는긔계로사람을찍어 군중이이러나서크게소동

全北井邑駐在所事件眞相

동진수리조합데사공구(東津水組第四工區) 호남선신태인역(湖南線新泰仁驛前)구석리(九石里)권평에서이러난조선인과일본인 충돌사건의 진상을듯건데 지난달이십구일 하오다섯시경에 청부업자뎐천리삼랑(田川利三郞)일파와디주강대완(姜大玩)과그가족사이에일대격투가 일어나 쌍방에중경상자를내이게된것은 뎐천 청부업자들이 동조합의 명령이라고누구의 말을 듯지안는고로 강씨가 그논에가서 안지매 청부업자인뎐천이가 쌍파는긔계로 강씨의 억개를찍자 강씨들과 리민들은포악한일인을해버이자고 덤벼그긔세가 휘죽일듯한 긔세임으로 뎐천일행은 두려워 주재소로가자하며 도망하야 동주재소주임고목광길(高木廣吉)씨의집안방에가서숨고나오지아니하매강씨외가족과신태인사람권부약오백명이 주재소로쪼차가서일인을내여노흐라한즉 주임의말이 지금은나한아만잇스니 다른순사 올때까지 기다리라하엿스나 군중은더욱분개하야 그놈만 내노흐라하는바람에 유리창두개가 깨여젓다하며 청부업자중 십장한아는 처음에는 덤비다가 나중에는군중의긔세에겁이나서부서워도망하다가 붓잡혀서 몹시뚜드려마젓다하며 뎐천디주 강씨는그씨한억개를 진단서를 마련가지고 고소를 뎨긔하엿다는데 신태인구석리압들에서는영갑을안내고는또다시 뎐가리 무리하게남의영을 파지못한다고 긔세가대단하며 동군경찰당국에서는 이사건에대하야 쌍방이 화해가되도록극력노력하는중이라더라(정읍)

개울물에는 채소를씻지마시요

사월이일 경긔도령(京畿道令)뎨륙호로 개울에서는 야채(野菜)나식긔(食器)등을 씻지못한다는 법령(法令)을 실시하얏는데 그는조선사람은 물론이요일본인(日本人) 외국인(外國人)에게도 적용하리라하며 또는경성부뿐아니라 시외고양군(高陽郡)도인면(道仁面)한지면(漢芝面)동에까지 사용하야 한강(漢江)에서침데로 야채(野菜)식긔(食器)등을 씻지못하게 하기때문에 야채(野菜)상들은 흙이무든야채를 그저시중에 갓다팔게되얏슨즉 일반가뎡에서는 주의하야 정히씻은것은 결대로사지안는것이 조흘리라더라

競馬場落雷로 死傷者八名

한명은즉사、칠명은중상 神奈川縣平塚에서

지난삼일오후세시오십분경에일본신내천현평총(神奈川縣平塚)부근에는뢰성벽력이이러나며평총경마장(競馬場)에락뢰(落雷)가되야 해마출경마회의 준비중이든송뎐뎡(松田町)에사는원구이지조(原口巳之助)는감뎐되야 즉사하고 기타남자삼명과 녀자삼명과 아이한명이 중상을 당하엿다더라(횡빈뎐보)

十數處落雷

일본장야현 북좌구군암촌뎐뎡(長野縣北佐久郡岩村田町)소제(小諸)디방에는 지난삼일오후네시반부터 오십분동안이나 소낙비가오게되야 큼은콩알마큼이나큰우박이 사오촌이나 싸인데도잇고 십수개소에락뢰되야 그중에는 사망된사람도잇고 과수원(果樹園)등에 손해도 적지안타더라(암뎐촌)

伊香保에도 驟雨와雨雹

일본이향보(伊香保)를중심으로 지난이일저녁부터 큰 소낙비와 한가지로 오분간이나 매화열매만한 큰우박이와서상맥뎐(桑麥田)에는 큰손해가잇다더라(전교)

秘密地下室發見

동경청산남뎡에서

삼일동경디방 재판소의 검사일대는청산남뎡(靑山南町)오뎡목광뢰대교(廣瀨大橋)의집을수색하엿는데 그집뒤人방에잇는 금고(金庫)를열매그곳에서디하실(地下室)로통하게되여그리로나려가매 디하실이또 삼층이되고 그곳에는다수한 금품이잇섯승으로 검사의일대는 자동차여러채에 그물건을 모다압수하여왓다더라(동경뎐보)

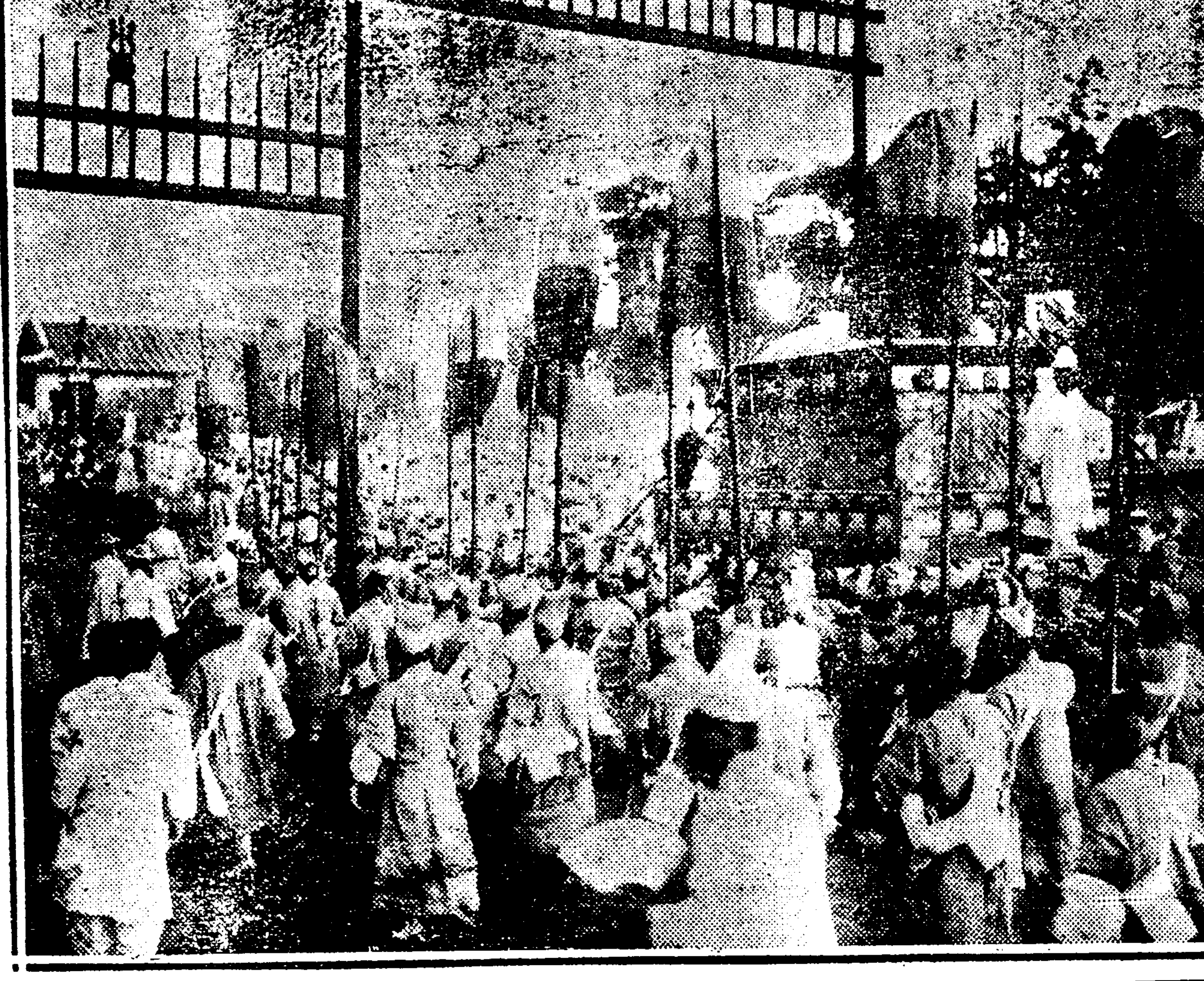

◇신릉친뎐을향하야홍살문을지나는대여◇

◇로제지내는광경◇

天勝一座의明星裵龜子 昨曉平壤에서脫走入京

아름다운얼굴이한번무대에나타나기만하면 만장관중은어린듯취한듯입에침이말랏섯다

恍惚한美貌妙技로朝鮮劇界에活躍?

얼마전에 시내경성극장(京城劇場)무대에서요염(妖艶)한자태와능란한기술로만도의『펜』들의정신을 황홀케하든송욱재텬승(松旭齋天勝)일행중의화형녀우(花形女優)배귀자(裵龜子)는텬승일행이 지난 일일부터 평양(平壤)해락관(偕樂館)에서 사흘동안을흥행하고 사일에는 멀리 안동현(安東縣)으로원정흥행(遠征興行)코자하야삼일밤에일행이 류숙하든 삼근려관(三根旅館)에서 련일 피곤한끝에잠들이깁히들엇든바 데이 텬승이라하야 만흔관객들 에게서는오히려 텬승보다더욱 인긔를끌든귀자는다른사람의잠든틈을타서어데로인지 종적을 감추고말앗섯는데 이리한지 몃시간후에야일행들이 일어나서보즉 귀자가어데로가고업승으로곳시소관평양경찰서에의뢰하야각디로수배(手配)하고 귀자를찻는 일변으로그의 친척이경성에 잇승으로혹시경성으로 나오지 안혓는가하야 시내 본뎡경찰서에 급보하고 경성역에 도착하는렬차에잘수사하야 달라하얏든바그수사의뢰가도착하기를동면 봉텬(奉天)에서평양을경유하야 오전아홉시사십분에 경성에 도착하는렬차가 드러온지 약한시간이나 ……

가되야텬승의성(姓)까지따려야려귀자(野呂龜子)라고까지하든러이라는바 귀자는당년열아홉의묘령으로 아마배후에는 엇던사람이 그를유혹하야 텬승일좌와 가튼긔술단을 다시조직코자한것이나 안인지도알수업다하야 세상의이목은모다 이곳으로쏠리는터이며 만일배귀자를좌장(座長)으로 마술단을 조직하게되면 만흔조선의『펜』들이 황홀한정신으로 조선초유의 긔마술녀우(奇魔術女優)를 대하게 되리라하며 송욱재일좌의 배귀자라하면 일본과조선의 국계는 물론이고 멀리외국에서도 명성이 놉흔터이라더라

…◇사진은배귀자◇…

因山拜觀注意事項

뎡동대표회(町洞代表會)에서결뎡한 국장봉송(奉送)과배관(拜觀)에관한협의사항은다음과가티결뎡하얏다더라

一、國葬當日(六月十日)及下玄宮當日(六月十一日)及返虞儀(六月十二日)은府民一般이謹愼을守하며敬悼의意를表하고不敬한일이업도록注意할것

二、右三日은一般半旗를揭揚할것(半旗는半球로부터旗幅半分가량미레國旗를揭揚할것)

三、拜觀者는左肥에依하야喪章(黑紗)을付할것 洋服은左腕에喪章을부칠것朝鮮服은菱形을左胸部에부칠것

四、拜觀者는勅使皇族王族及大葬에對하야는禮容을正히하고相當한敬禮를行할것

五、服裝은華美又는怪常한것을不着할지며婦人은特히髮飾等을質素히할것

六、老幼者는될수잇는대로奉送拜觀에參與치말일萬一老幼者의拜觀은必히保護者를付할것

七、一般은火氣에注意할것

八、町洞總代中奉送希望者는當日午前六時半까지若草町西本願寺宗別院構內에集合하야府係員으로부터徽章을바더佩用하고係員의引率에依하야奉送場에至할것

九、御路順은如左 昌德宮을나와臥龍洞을지내여觀水橋를건너서黃金町三丁目에이르러左로同町六丁目에이르러左로訓練院式場에

十、御路順에奉送者의場所는如左함

(1)各種學校學生徒及兒童은敎化門通으로부터黃金町四丁目電車交叉點外지의兩側前部

(2)軍隊 黃金町四丁目電車交叉點으로부터式場入口에이르는北側

(3)諸團體 黃金町四丁目電車交叉點으로부터式場入口에이르는南側人道全部

(4)一般民衆 學校學生徒兒童及軍隊整列場의後部

十一、御路順의撒水는京城府에서早朝此를行하나沿道民家에서는門前道路의掃除를하고淸潔을保할것

十二、御路順에잇는看板揭燈類電柱廣告及架設處는危險치안토록處理할것

十三、御路順에는瓶甕又는土砂를散亂식히지말것

十四、各戶門前軒下等道路에面한곳은交通妨害될者又는取締上支障잇는者는한편으로치우고或은修理하며又는包裝하는等適宜한方法을할것

十五、御路順及其附近은二層樓上等에不敬物又는보기실흔物件을내노치아니할것

十六、御路順에面하는二階窓은閉鎖하야둘것

『縣城을擊滅』

중국의각현성지사에게 馬賊頭目의脅迫狀

중국무송현하(中國撫松縣下)에근거를둔마적단(馬賊團)두목일호(一虎)는 안도(安圖)무안(撫安)량현에근거를둔 모든소마적단을 통일하야 관헌의토벌에도능히 대항할만한실력을 양성하던중이며 그계획이 구톄뎍으로완성되엿승으로 즉시 각현지사(縣知事)에게 금년도에 아편령(阿片領)의채취(採取)를방해함에는무하 말귄여명을 거느리고 현성을 습격하겟다는 협박문(脅迫文)을발송하고관헌의행동을엿보고잇다더라

白川强盜

감옥에서나온지 일삭이못된자가

지난이십구일 오후열시경에 황해도 연백군은천면봉곡리(黃海道延白郡銀川面鳳谷里)박봉서(朴奉緖)의집에는엇더한수상한자 한명이드러와서 려비가 업스니 돈을달라하엿으로 박봉서는업다하매 그자의 말이 못군화성면(花城面)에 볼일이 잇다하면서가티가자하엿음으로그자와가티집을떠나얼마를못가서그자가별안간양털로만든것을륙혈포라하면서돈백원을내노라고무수히위협을하든바마츰뎐긔박봉서의동생과 동리사람들이알고 쉰여명이 성군하야 현장에가서범인을 붓잡고 즉시동면 경찰관주재소에 급보한바 동소원이출동하야 ……

橫領、詐欺、脅迫

피해자가매우만흔모양 의주에서잡힌일인에게

지난이십오일 의주경찰서(義州警察署)에서는 신의주부영뎡(新義州府榮町)에서 사는일인 준뎐모(準田某)를 인치하고방금엄중 취됴중이라는데 이제그내용을 탐문한바에의하면 그는뎐긔장소에서 유가증권매입(有價證券買入)은급립톄(恩給立替)업을하는개변사(介辯社)란간판을부치고 내막으로는 소송대리를하면서 채권자로부터 위임한금액을 횡령사긔한사실과 위임마튼채권중으로 일일생활에곤궁하는 농촌채무자(農村債務者)에게가진수단으로공갈、협박한 사실이판명되엿다는데당디경찰서에서는 피해자와 피해금액이 대일만흔룡천(龍川)텰산(鐵山)선천의주등각경찰서에도회하야 피해자와 피해금액을 방사중이라는바 의주에도 읍내장지항(張志恒)씨를비롯하야 피해자가수십인에 달한다더라(의주)

全北線列車脫線

(全北線)사번렬차(四番列車)가 지난이일 하오네시 삼십오분에 전주역(全州驛)을떠나 리리(裡里)로향하는도중 덕진역(德津驛)을지나 추천텰교(秋川鐵橋)오륙간(五六間)에서 화차(貨車)가탈선(脫線)되야 긔관차뒤에달은 차는 진행치못하게되엿는데 조원과 근처인부가 협력하야 응급수당을한결과 약십분간후 다시리리를향하야 진행케되엿는데 다행이손해는 업섯다더라(전주)

朝鮮의土里洞은分明하나 朝鮮人의土里洞은아니다

일본인자본벌과중국인상업속에서 조선인들은오죽로동을팔고잇슬뿐

遙遠의同胞를차저 邊境巡廻踏査記(一)

土里洞에서(咸鏡支局) 金松園發

경흥군로서면토리동(慶興郡蘆西面土里洞)은두만강의 하구(下口)로서 바로강(江)건너편로령(露領)록도동(鹿島洞)인데이토리동에서 건너편 로령록도동의인가(人家)가바로건너다보일뿐아니라 토리뒷산에 올라서면 일망무제한 록도동광야에 놉히소소한로국관헌의령사관(館舍)와바람에 펄럭날리는 적긔(赤旗)까지완연히 건너다 보히는 사람으로하야금 이상스런감상을 이르키는바 아국경(我國境)의경계(警戒)는 의외로 엄중하야서로 건너다보면서도 교통은 두절되여잇다 그러데이토리동은 두만강의하구인 관계로 중국간도훈춘(琿春)방면에서나 …… 려오는목재(木材)와 잡산(雜産)물의 집산디(集散地)로 상당한교통이 잇는곳인데 이동리에와서 누구나처음놀나는 바는 오륙십호의 호수(戶數)를 가진동리에 조선인상뎜(商店)이라고는한아도업고 약간의 일본인상뎜과 음식뎜이십에는 중국인상뎜과 ……

養子小學生溺死

漢江에遊泳하다가

양조모와양모의애호는 目不忍見의慘狀

사일오후 한시경에시외독도(纛島)대안인광주(廣州)봉은사(奉恩寺)압한강상류에서 시내돈의동(敦義洞)사십번디에살며뎡동(貞洞)서대문소학교고등과일학년(西大門小學校高等科一學年)에통학하는생도조대행(趙大行)(一二)이라는소년이목욕하다가잘못하야 …… 그는룡인군(龍仁郡)출생으로여섯살때에 뎐긔돈의동 사십번디에 사는리종숙(李鍾淑)(四五)이라는스물세촌 숙모되는이에게로 양자를들어가 이래십년동안을 양어머니와 칠십이 갓가운양할머니의 애지중지하는품에서 길리워나든바 금년봄에 시내앵정뎡(櫻井町)에잇는 앵정소학교(櫻井小學校)를우수한성적으로 졸업하고 즉시뎐긔 서대문소학교고등과 데일학년에 입학한터인데 이날은그학교에서원족(遠足)을뎐긔봉은사로갓든바 뎜심을먹은후목욕을하든중자긔가 헤염(水泳)을 잘친다고 자랑하다가 실수하야 깁흔곳으로 드러가 그와가티죽은것이라는데 그의양부(養父)도독신으로일즉이 요사(夭死)한터이라하며 그의양조모와 양모의 애곡는참아볼수가 업다더라

平電問題에 警察이容喙乎?

치안방해라는구실미테 소등을하지못하게주의

期成會는市民大會召集

【평양】 평양부내오십여처의리발관이 평뎐의횡포를 격분하야 지난일일부터 소등을 실행하고소등키로 하엿다함은 긔보한바어니와 리발조합으로말하면 밝은빗을 만히요구하는터임에도 불구하고 소등을 단행하기로하고 특히 조자공장(照子工場)에이백오십개의「람포」를주문하야 그것이되기를 기다리기 위하야지난 삼일까지소등을 연긔하엿섯든바 평양경찰서에서는 이에 …… 리발관에서소등을하야 리발에 불편을줌은 심여만부민에게대하야 여간방해가 아닌즉 치안방해라고 볼수잇다는 태도로평양리발조합장과 부조합장을 불너 소등을 하지말나는말이 잇섯승으로 이미 이백오십여개의 『람포』까지 제조식힘을던데 평양경찰서당국의 방해도내유으로 소등을단행하려든것인바 동조합에서는 더욱소등을주창하는중이라는데 장차 경찰당국의 태도가 어느뎡도에까지 미칠지 부민의주목을만히 밧는중이라더라

各組合에도 一一히注意

소등을하지말라고

루두긔보한와가티 이때까지 소등을 조선인측에서만 만히하야 왓슬뿐이오 일본인측에서는 소등이 별로업던중 근일에는일인측에서도 소등을 단행하야개인으로 혹은각단데로 각각자뎡을 취하야 소등이무려오천이상에 달한중 부내각음식뎜업자와 목욕탕영업자와 료리업자와 기타각처에서 소등의결심을 표하든바 경찰당국에서는금거히 뎐긔영업자조합의 주뇌자들을소환하야 소등을 아니하도록 주의가 잇섯다는데 이말이일반부민에게 퍼지자 각종의류언비어가도라다닌다더라

期成會에서는 府民大會

소집불허의

긔보한 평양뎐긔처하 긔성회천목회는 지난이일 저녁누터 부내 무장야(武藏野)에서열리어동회 ……

永登浦署도 大活動

자동차를몰아 형사김포출장

지난이일 오후한시경에 영등포(永登浦)경찰서형사수명이 어떤수상한 청년한명을 다리고자동차로김포읍내(金浦邑內)까지와서 바삐떠에 각방면으로활동중이라는데 사건의 내용은 알수업스나 아마무슨 중대사건인듯하다더라(김포)

德源에牛賊

본적을평안남도(平安南道)에두고주소부뎡(木牙周安南道)에두고주소부 ……

船夫一名慘死

헤염을치다가

평남강서군초리면송호리(江西郡草里面松湖里)원백구십오번디 김룡수(金龍洙)(二三)는 지난달이십뉵일오후여섯시경에 그의범선(帆船)서경환(西京丸)에 잡화를실고 어머니와 뎨무려평양을떠나 대동강으로 자긔의집을향하야 나려가든바 배가 자긔집압헤 도착하엿슬때는 조수가 올다드러 큰배는 하륙을 못하겟승으로 위선어머니만을 하륙식히고 자긔집압헤 되는곳디를향하야 건너가든바 미련한 헤염을처서 약오십간거리마츰 바람이 심하야로한불결에 휩쓸려 뒤텅허마춤내부침히 죽엇는데 아직시톄도발견하지못하엿다더라(평양)

◇永化女校生本社見學

인천영화녀학교생도일백오십명은삼일오후에본사작업상황을견학하엿더라

◇開闢押收

잡지개벽(開闢)리조오백년대관(李朝五百年大觀)특별호는삼일부로압수되얏다더라

毒藥먹고 世上떠나

科料金을물수업서 이십여세의 청년몸으로

지난일일 오후여섯시경에 경북달성군 화원면성산동 현벽팔십번디(慶北達城郡花園面城山洞) 권봉관(全鳳官)(二三)는간수를약일합칠작가량을 마시고 그만부참히도 이세상을 떠낫다는데그원인을 뎨개도트른바에의하면 그는얼마전에 「삼해모사건의 관련이잇섯는바 이에대하야 경찰당국의 과료를 납킬거밧두하야 벌금이 과료주선하얏스나 구처가 업섯든바이생각 처생각으로 세상을비관하야 마춤내그와가튼 결심을한듯하다더라(화원)

貯水池에幼兒屍

호남선리리(湖南線裡里)에잇는전북수리조합(全北水利組合)저수지(貯水池)에는 지난오월삼십일일에엇던갓난아이의 시톄가 떠잇는것을보고 당디리리경찰서에서 검시를 마첫다가 해부한결과 피살된것이판명되엿다는데 시톄는 허리에다 가노끈으로 돌을다라 걸어너흔것임으로마춤거수지에 떠오른것이라더라

爆藥爆發로 卽死五名

중경상도다수

일본애지현에서 사월오전아홉시일본애지현벽해군안성뎡(愛知縣碧海郡安城町)에서폭죽제조업(爆竹製造業)하는 성뢰신길(成瀨信吉)의 집에서폭죽을 제조하다가 폭발이되여 오명의즉사자를내이고 두명의 중상자와 수명의경상자를내이엇다더라

三、府民大會는第三回市民大會 ……

安靜寺松林에 縊死屍

오십가량된남자

사월오후여섯시경에시외안정사(安靜寺)에서약삼뎡가량이나되는 산송림속에서 나히약오십가량의남자한명이 소나무 가지에 목을매고자살한것을 근처사람이 발견하고즉시소관경찰서에 신고하야 경관과의사가출장검시한결과 …… 자살한현장에는「망태」와「도장」한개가잇섯스나 …… 시가량되엿겟다더라(왕십리지국뎐화)

正友會 協議會에參加

이번형평사원회에 시내재동(齋洞)에잇는사상단데 정우회(正友會)에서는시내견지동(堅志洞)에잇는 중앙협의회(中央協議會)에대하야 다소의 견해가달라서교섭위원을선택하야그다른점을 협의하려하얏든바 위원회에서는 이미사회에발표한 본회의원칙에 대하야 고치기는어렵다하얏스나다시 정우회에서는 …… 일교섭뎐말의 여하를 막론하고 ……

휘파람

▲인산、화광청동으로인하야 서울장안은 어데가보든지 사람이모혀들어 잇다 ▲뎐차는자만원 …… ▲ ……